

笑顔あふれる、感動いっぱい的一年に！

～「自分から進んで」「自分力アップ」「すてきな自分づくり」～

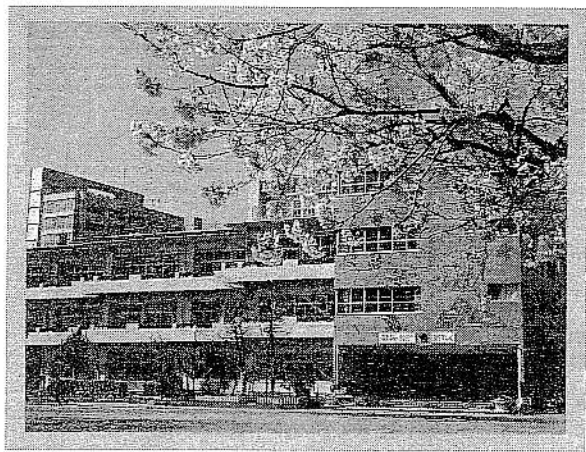

校長 西川 和利

創立144年目の春を迎え、いよいよ平成29年度がスタートしました。お子様のご入学、ご進級おめでとうございます。昨年度は、保護者の皆様や地域の皆様の温かいご理解ご協力に支えられ教育活動を展開することができました。引き続き、微力ではございますが、最善を尽くして取り組んでまいります。本年度は、101名の新入生を迎え、全校児童数550名、19学級でスタートしました。昨年度の同時期に比べ、児童数は9名の微増となっております。また、年度当初の人事異動により非常勤職員を含め教職員

15名が着任いたしました。新たに着任しました教職員ともども、どうぞよろしくお願ひいたします。

さて、昨年度実施しました教育活動改善アンケートや学校評議員の皆様のご意見を踏まえ、以下の2点について教育活動の見直しを行いました。

1 「おはよう活動」を月1回の活動に見直しました。

昭和52年に始まった「おはよう活動」も節目となる40年目を迎えました。そこで、中央通りの状況や子どもたちの実態を踏まえ、毎週木曜日の実施から、6月はJRC登録式直後の木曜日、7月～2月は第1木曜日を活動日とし、月1回の活動に見直しました。これにより、本年度は年間8回の実施となります。活動日以外は、通常通りの登校時刻となります。子どもたちに目的意識をしっかりとたせるとともに、資源回収活動などのボランティア活動と併せて取り組めるよう指導してまいります。

2 学校公開日、授業参観の時期を見直しました。

子どもたちの学習活動の様子を参観していただける機会の充実を図るために、2点見直しました。一つ目は、昨年度は懇談会のみでした2学期末の懇談会に授業参観も行うこととしました。二つ目は3学期の1月に金曜日、土曜日と2日続けて行っていた学校公開を、10月27日（金）と1月13日（土）に分散し、保護者の皆様に授業を参観していただく時期を見直しました。詳細は、行事予定表をご覧ください。本年度は、これまで学校課題研究で取り組んできた成果を踏まえ、「自分から進んで」「自分力アップ」「すてきな自分づくり」をキーワードに教職員と一丸となって、学習指導、学級経営の充実を図ってまいります。ご家庭でもこのキーワードを共有していただき、保護者の皆様、地域の皆様と力強く連携しながら、子どもたちの笑顔あふれる、感動いっぱいの学校づくりに取り組んでまいりたいと考えております。引き続き、ご支援ご協力を賜りますようよろしくお願いいたします。

(平成29年度の学校経営方針と重点は大宮小Webページ「学校経営方針」をご覧ください)

最後に私ごとになりますが、卒業式では、卒業生並びに保護者の皆様、地域の皆様には多大なるご心配ご迷惑をおかけしましたことを心よりお詫び申し上げます。体調も戻り、4月より校務に復帰することができました。「たおれる校長」から「たよれる校長」として頑張っております。

【今月の生活目標】

楽しい1年になるようにめあてをもとう

4月の行事予定(○数字は学年 [み]はみやのこを表す)

日・曜日	行 事 等
10 月	【短縮3時間】始業式 入学式
11 火	【短縮4時間】学級の時間 通学班編成一斉下校
12 水	【短縮4時間】学級の時間 2～6年給食開始
13 木	朝読書 授業参観・懇談会⑤⑥ 心臓検診①④
14 金	1年生を迎える会
15 土	
16 日	
17 月	朝学習 授業参観・懇談会①[み] 代表委員会
18 火	学級の時間 全国学力学習状況調査⑥ 委員会活動
19 水	朝学習 1年給食開始 授業参観・懇談会②③④ 食育の日
20 木	【短縮6時間】朝読書 内科検診①
21 金	学級の時間 離任式
22 土	
23 日	ノーテレビ・ノーゲームデイ
24 月	PTA 総会
25 火	音楽朝会 尿検査1次 クラブ活動 消防署見学④
26 水	避難訓練 尿検査予備日
27 木	内科検診②④ 避難訓練予備日
28 金	引き取り訓練
29 土	昭和の日
30 日	

5月の行事予定(○数字は学年 [み]はみやのこを表す)

【変更になる場合もあります】

日・曜日	行 事 等
1 月	
2 火	朝会 交通安全教室⑤⑥ 委員会活動
3 水	憲法記念日
4 木	みどりの日
5 金	こどもの日
6 土	
7 日	アートフルゆめまつり
8 月	
9 火	【短縮4時間】あおぎり集会 家庭訪問① 体力テスト

【本校は「さいたま市学校安心メール」

システムを導入しています】

- 災害・犯罪・不審者情報等の児童生徒の安全・安心にかかわる緊急情報や、学校行事等の教育活動をより充実させるための連絡情報を、学校から電子メールで配信します。
- ご家族皆様はもちろん、学校ボランティアの皆様や地域の皆様もご登録いただけます。
- 登録料・利用料は無料ですが、パケット通信料は利用者負担になります。
- 登録方法は、学校より配付の「メールアドレス登録手順」に従ってください。
- このメールシステムにおいて、学校が登録者の個人情報を取り扱うことはありません。

まだ、登録をされていない皆様には、ぜひ御登録いただきますようお願いいたします。

【登録に関するお問合せ先(ヘルプデスク)】

フリーダイヤル 0120-500-371

※土・日・祝祭日を除く平日9:00～17:00 ※開設期間 6月30日(金)まで

【家庭訪問について】

保護者の皆様とお子様の相互理解を深めるために家庭訪問を実施させていただきます。後日、学校より訪問時間等について相談・連絡させていただきます。ご理解・ご協力よろしくお願いいたします。

【家庭訪問実施予定日】

- ①5月9日(火) ②5月10日(水) ③5月11日(木)
- ④5月12日(金) ⑤5月16日(火) ⑥5月19日(金)

【今年度のおはよう活動について】

今まで、毎週木曜日の朝に行っていた、「おはよう活動」は、今年度より、各月始めの第一木曜日(全8回)と変更になります。

【第1回】6月15日(木) 【第2回】7月6日(木) 【第3回】9月7日(木)

【下校時刻変更のお知らせ】

4月～5月当初の下校時刻の変更をお知らせします。

【4月】

- 10日(月)【短縮3時間】→1年 16:00 6年 15:20
2～5年 11:30 下校
- 11日(火)【短縮4時間】→全学年 12:05 下校
- 12日(水)【短縮4時間】→1年 11:30 2～6年 13:30
- 13日(木) 授業参観・懇談会5,6年→14:50 下校
- 19日(水) 1年給食開始→13:30 下校
授業参観・懇談会2～4年→14:50 下校
- 20日(木)【短縮6時間】内科検診1年→全学年 15:10 下校
- 21日(金) 離任式→2～6年 15:45 下校
- 28日(金) 引き取り訓練→全学年 15:10 下校

【5月】

- 9日(火)【短縮4時間】→全学年 13:30 下校

※1年生は、18日(火)まで 11:30 下校となります。
19日(水)からは、13:30 下校となります。